

# Pêches électriques 2016 - Analyse par valeur IPR

IPR\_2016\_ok par Code\_IPR

- Excellent (1)
- Bon (23)
- Médiocre (8)
- Mauvais (3)
- Très mauvais (3)

Cours d'eau63 par Classification

- 1 (8)
- 2 (10)
- 3 (40)
- 4 (104)
- 5 (160)
- 6 (1841)
- 7 (187)

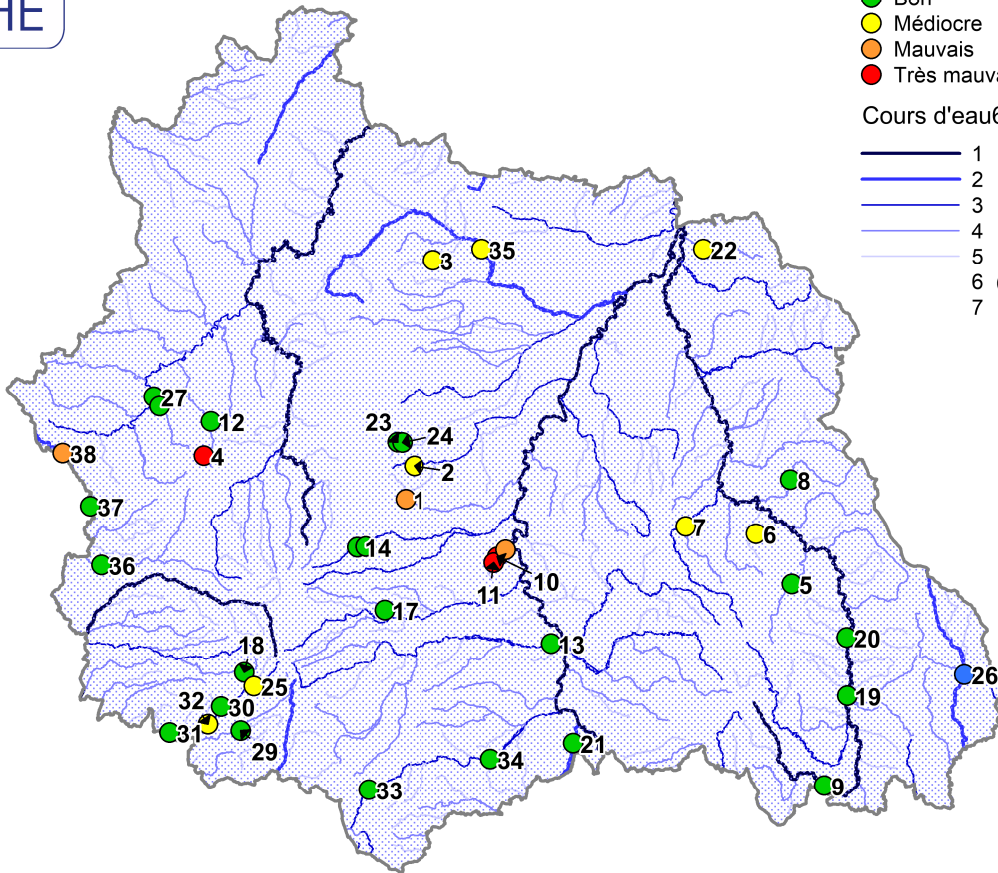

Sources : Données FDPMA63 - BD Carto - BD Carthage - BD Topo

Réalisation : Luc BORTOLI - Christophe MONIER

Code	Rivière	Affluent de	Date	Valeur IPR	Code	Rivière	Affluent de	Date	Valeur IPR
1	Auzon	Allier	02/06/2016	30.606	20	Dore	Allier	04/08/2016	8.405
2	Artière	Allier	02/06/2016	15.624	21	Alagnon	Allier	22/09/2016	10.817
3	Buchaille	Morge	21/06/2016	18.164	22	Vauziron	Dore	23/06/2016	16.509
4	Ru de l'Eclach	Besanton	21/06/2016	59.739	23	Tiretaine	Bedat	09/06/2016	14.44
5	Carcasse	Dore	28/06/2016	9.005	24	Tiretaine	Bedat	09/06/2016	12.44
6	Minchoux	Dore	28/06/2016	19.083	25	Trentaine	Rhue	30/08/2016	24.59
7	Miodet	Dore	30/06/2016	23.289	26	Ance du Nord	Loire	15/09/2016	1.495
8	Faye	Dore	30/06/2016	13.2	27	Ribe	Sioulet	12/07/2016	9.563
9	Dore	Allier	04/08/2016	6.176	28	Ribe	Sioulet	12/07/2016	12.536
10	Charlet	Allier	07/06/2016	53.175	29	Eau verte	Tarentaine	13/09/2016	12.855
11	Charlet	Allier	07/06/2016	55.053	30	Tarentaine	Rhue	13/09/2016	9.682
12	Besanton	Sioulet	20/10/2016	12.157	31	Tarentaine	Rhue	06/09/2016	11.12
13	C Pavin	Allier	09/08/2016	8.702	32	Tarentaine	Rhue	06/09/2016	15.761
14	Veyre	Allier	05/07/2016	14.374	33	C d'ardes	Allier	11/08/2016	10.954
15	Veyre	Allier	05/07/2016	11.26	34	C d'ardes	Allier	11/08/2016	10.359
16	Charlet	Allier	07/06/2016	32.957	35	Morge	Allier	02/08/2016	19.503
17	Fredet	C Chambon	25/10/2016	13.856	36	Clidane	Chavanon	18/08/2016	10.126
18	Gagne	Burande	30/08/2016	14.216	37	Ramade	Dordogne	20/07/2016	11.524
19	Dore	Allier	17/10/2016	11.9	38	Ramade	Dordogne	16/08/2016	31.784